

PROGRAMA DE VIGILANCIA EPIDEMIOLÓGICA FITOSANITARIA

Estado de México

Informe de Actividades correspondiente a Julio de 2019

11

PLAGAS VIGILADAS

CONFORME A LA NIMF 6

Complejo de escarabajos ambrosiales

Chinche marmolada (*Halyomorpha halys*)

Gusano de la mazorca (*Helicoverpa armigera*)

Gusano oriental de la hoja (*Spodoptera litura*)

Palomilla del nopal (*Cactoblastis cactorum*)

Palomilla del tomate (*Tuta absoluta*)

Palomilla marrón de la manzana (*Epiphyas postvittana*)

Palomilla oriental de la fruta (*Grapholita molesta*)

Quemadura de la Hoja (*Xyllela fastidiosa*)

Roya negra del tallo del trigo (*Puccinia graminis* f.sp. *tritici* raza Ug99)

57

MUNICIPIOS



265

LOCALIDADES

5,103

REGISTROS EN
TIEMPO REAL

COBERTURA CON ESTRATEGIA DE VIGILANCIA

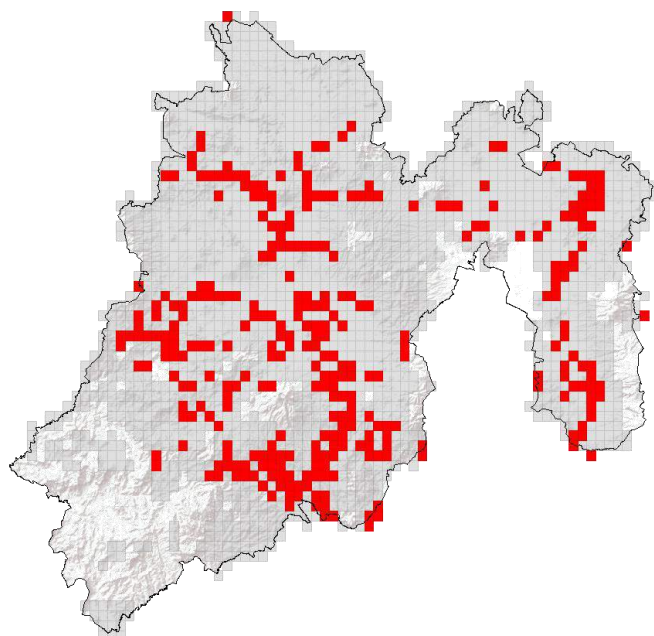

360

TRAMPAS

4

PARCELAS CENTINELAS

29

PUNTOS DE VIGILANCIA



ACTIVIDADES

ACTIVIDAD	PROGRAMADO AL MES	REALIZADO AL MES	% DE AVANCE
REVISIONES EN RUTAS DE TRAMPEO	3,393	3,406	100.38
REVISIONES EN RUTAS DE VIGILANCIA	140	145	103.57
REVISIONES EN PARCELAS CENTINELA	25	24	96
HECTAREAS EXPLORADAS	438.75	451.59	102.92

PRINCIPALES CULTIVOS PROTEGIDOS

MAÍZ

AVENA

CEBADA

TUNA

AGUACATE

TRIGO



770,897.53 HA

SUPERFICIE CULTIVADA



\$22,559,910,925.10

VALOR DE LA PRODUCCIÓN

RESULTADO DE LA VIGILANCIA AL MES

2

MUESTRA INGRESADA

a Diagnostico Fitosanitario en el Centro Nacional de Referencia Fitosanitaria

NO SE HAN ENCONTRADO SÍNTOMAS O SIGNOS A LA PRESENCIA DE PLAGAS BAJO VIGILANCIA